1-комн. кв. на длительный срок (от года)

23 ноября, 18:10

Приморский край, Владивосток, район Ленинский, ул. Черняховского, 11

Метро:

32 000 □ в месяц

1 мес. предоплата + депозит, комиссия 80%



Общая информация:

Этаж:	15 / 24
Общая площадь:	38.3 м²
Площадь комнат:	—
Жилая площадь:	—
Площадь кухни:	—

В квартире:

- ✓ Кухонная мебель
- ✓ Мебель
- ✓ Холодильник
- ✓ Можно с животными
- ✓ Можно с детьми
- ✓ Телевизор
- ✓ Стиральная машина
- ✓ Лоджия
- ✗ Телефон

Представитель: **Екатерина Самолётова**

Сдается уютная однокомнатная квартира площадью 38.3 кв. м на 15-м этаже современного 24-этажного дома, построенного в 2020 году. Дом блочный, с двумя пассажирскими и одним грузовым лифтом, а также наземной парковкой. Окна квартиры выходят на улицу, что обеспечивает хорошую освещенность. В квартире выполнен евроремонт, что создает атмосферу уюта и комфорта. В комнате и на кухне есть необходимая мебель, а также вся необходимая техника, включая кондиционер, холодильник, телевизор и стиральную машину. Санузел совмещенный, оборудован ванной, что добавляет удобства в повседневной жизни. Квартира также располагает лоджией, где можно наслаждаться свежим воздухом. Рядом с домом находятся школы, детские сады и магазины, поэтому все необходимое для жизни находится в шаговой доступности. Отличное транспортное сообщение позволяет легко добраться до различных частей города. Приглашаем вас на просмотр квартиры, чтобы вы могли убедиться в ее преимуществах и почувствовать себя как дома. Звоните и записывайтесь на удобное для вас время!

Ссылка на объявление: https://www.cian.ru/rent/flat/334176992

© 2012 - 2026 ЦИАН. Крупнейшая и самая достоверная база данных по аренде и продаже жилой, коммерческой и загородной недвижимости - www.cian.ru





© 2012 - 2026 ЦИАН. Крупнейшая и самая достоверная база данных по аренде и продаже жилой, коммерческой и загородной недвижимости - www.cian.ru









© 2012 - 2026 ЦИАН. Крупнейшая и самая достоверная база данных по аренде и продаже жилой, коммерческой и загородной недвижимости - www.cian.ru









© 2012 - 2026 ЦИАН. Крупнейшая и самая достоверная база данных по аренде и продаже жилой, коммерческой и загородной недвижимости - www.cian.ru









© 2012 - 2026 ЦИАН. Крупнейшая и самая достоверная база данных по аренде и продаже жилой, коммерческой и загородной недвижимости - www.cian.ru



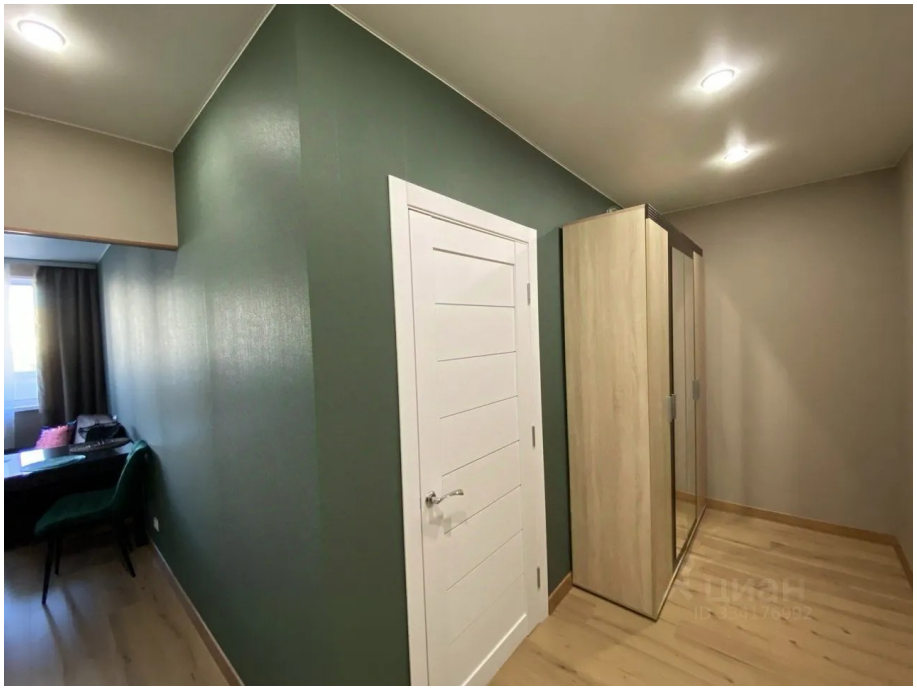



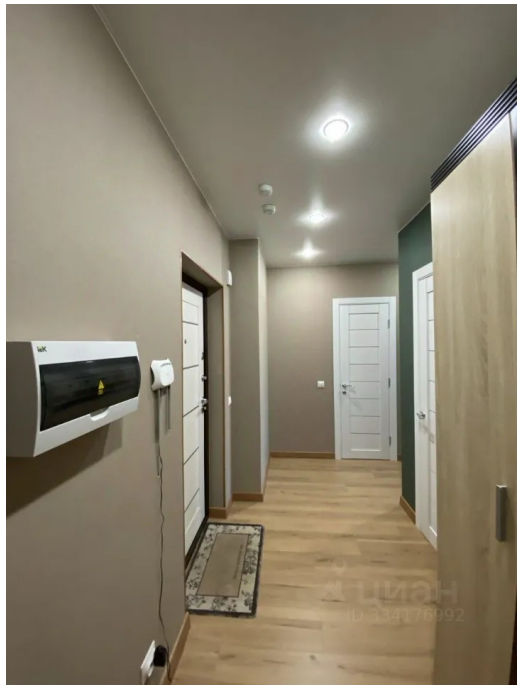

© 2012 - 2026 ЦИАН. Крупнейшая и самая достоверная база данных по аренде и продаже жилой, коммерческой и загородной недвижимости - www.cian.ru



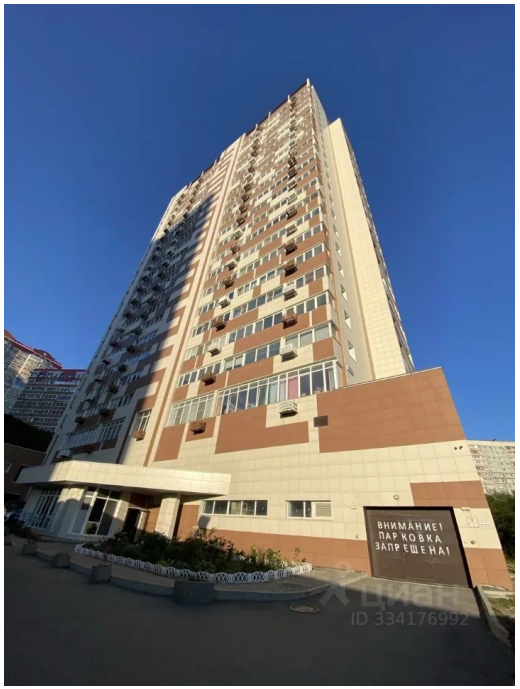

© 2012 - 2026 ЦИАН. Крупнейшая и самая достоверная база данных по аренде и продаже жилой, коммерческой и загородной недвижимости - www.cian.ru