комната посуточно

Приморский край, Владивосток, район Фрунзенский, Фонтанная ул., 17

Метро:

3 000 □ в сутки

депозит, без предоплаты



Общая информация:

Этаж:	5 / 6
Общая площадь:	17.0 м²
Площадь комнат:	—
Жилая площадь:	—
Площадь кухни:	—

В квартире:

- ✗ Кухонная мебель
- ✗ Мебель
- ✓ Холодильник
- ✗ Можно с животными
- ✓ Можно с детьми
- ✓ Телевизор
- ✓ Стиральная машина
- ✗ Балкон
- ✗ Телефон

Представитель: **Партнер Циан**

Дорогие гости и жители морского города Владивостока. Предлагаем уютную квартиру с собственным санузлом и кухонной зоной в центре города, в пешей доступности море с благоустроенной набережной и пешеходным маршрутом, центральная площадь с фонтанами, детские площадки, кинотеатр, многочисленные кафе, рестораны и столовые, Арбат и различные достопримечательности города. Недалеко находятся маяк и пляж МГУ. Из квартиры открывается вид на город и море. Рядом ж/д вокзал, автобусные остановки, мосты и развязки с возможностью добраться без проблем в любую точку города и на Русский остров, а также катера, на которых можно совершать морские прогулки. В квартире имеется всё для комфортного проживания, включая посуду, текстиль и стиральную машину.

Ссылка на объявление: https://www.cian.ru/rent/flat/335645303

© 2012 - 2026 ЦИАН. Крупнейшая и самая достоверная база данных по аренде и продаже жилой, коммерческой и загородной недвижимости - www.cian.ru





© 2012 - 2026 ЦИАН. Крупнейшая и самая достоверная база данных по аренде и продаже жилой, коммерческой и загородной недвижимости - www.cian.ru









© 2012 - 2026 ЦИАН. Крупнейшая и самая достоверная база данных по аренде и продаже жилой, коммерческой и загородной недвижимости - www.cian.ru





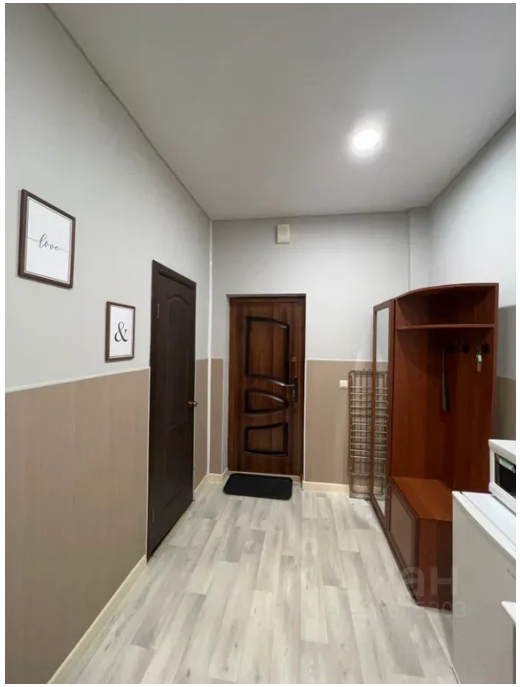

© 2012 - 2026 ЦИАН. Крупнейшая и самая достоверная база данных по аренде и продаже жилой, коммерческой и загородной недвижимости - www.cian.ru