многокомн. кв. посуточно

22 ноября, 03:55

# Приморский край, Владивосток, район Ленинский, Некрасовская ул., 48

Метро:

## 3 000 □ в сутки

депозит, без предоплаты

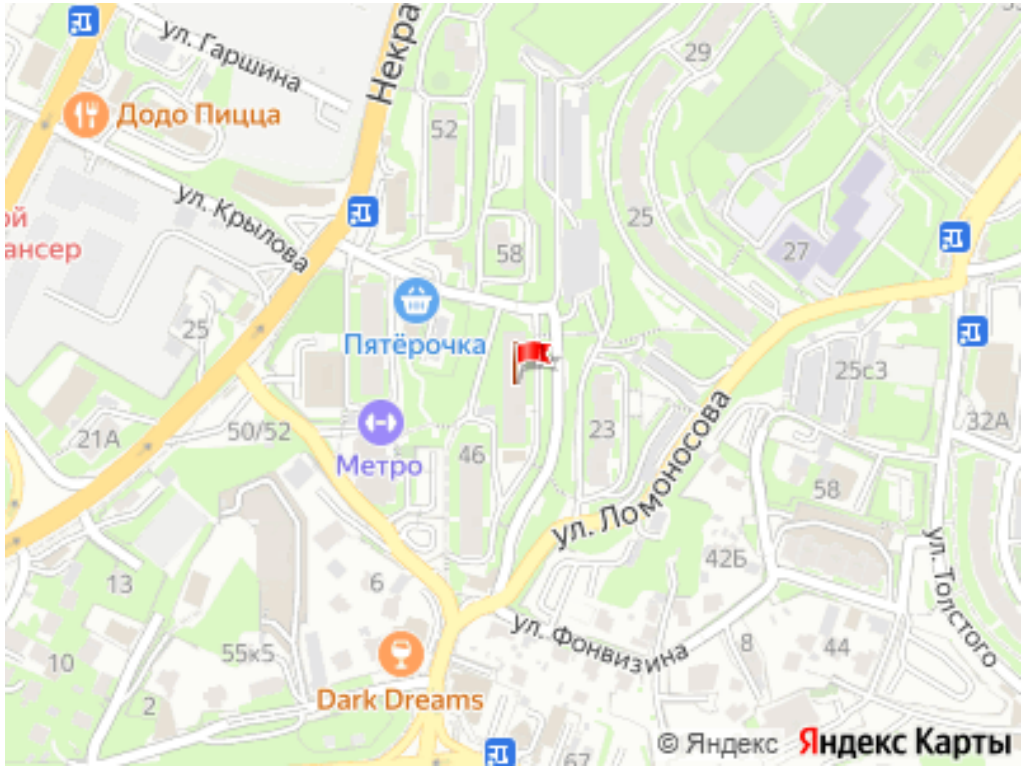


### Общая информация:

| | |
|---|---|
| Этаж: | 1 / 9 |
| Общая площадь: | 18.0 м² |
| Площадь комнат: | — |
| Жилая площадь: | — |
| Площадь кухни: | — |

### В квартире:

- ✗ Кухонная мебель
- ✗ Мебель
- ✓ Холодильник
- ✗ Можно с животными
- ✓ Можно с детьми
- ✓ Телевизор
- ✗ Стиральная машина
- ✗ Балкон
- ✗ Телефон

Представитель: **Партнер Циан**

1-й этаж, Wi-Fi. Рядом центр города, золотой мост, ВГУЭС, фуникулёр. Уютная студия для проживания 2-3 человек. Спальных мест 2+1. Находится на первом этаже. Коридор не проходной. Чистенькая и не прокуренная. Курить в квартире запрещено. Всегда есть горячая вода! Сам дом весьма старый, ПОДЪЕЗДЫ БЕЗ РЕМОНТА! Не для впечатлительных гостей. Залог обязателен, возвращается переводом на карту в течение суток после выезда. Обычно перевожу сразу после уборки. Чем чище после вас квартира, тем быстрее. В случае поломок, оставленной грязи или курения в квартире, залог может быть удержан. При выезде ранее забронированного срока оплата за неиспользованные дни не возвращается, даже если у вас форс-мажор. Если в квартире случается какая-то неисправность, то я устраняю это. Никакие обстоятельства не принимаются для возврата оплаты. Гость не обязан проживать в арендованной квартире.

Ссылка на объявление: https://www.cian.ru/rent/flat/335787363

© 2012 - 2026 ЦИАН. Крупнейшая и самая достоверная база данных по аренде и продаже жилой, коммерческой и загородной недвижимости - www.cian.ru






© 2012 - 2026 ЦИАН. Крупнейшая и самая достоверная база данных по аренде и продаже жилой, коммерческой и загородной недвижимости - www.cian.ru



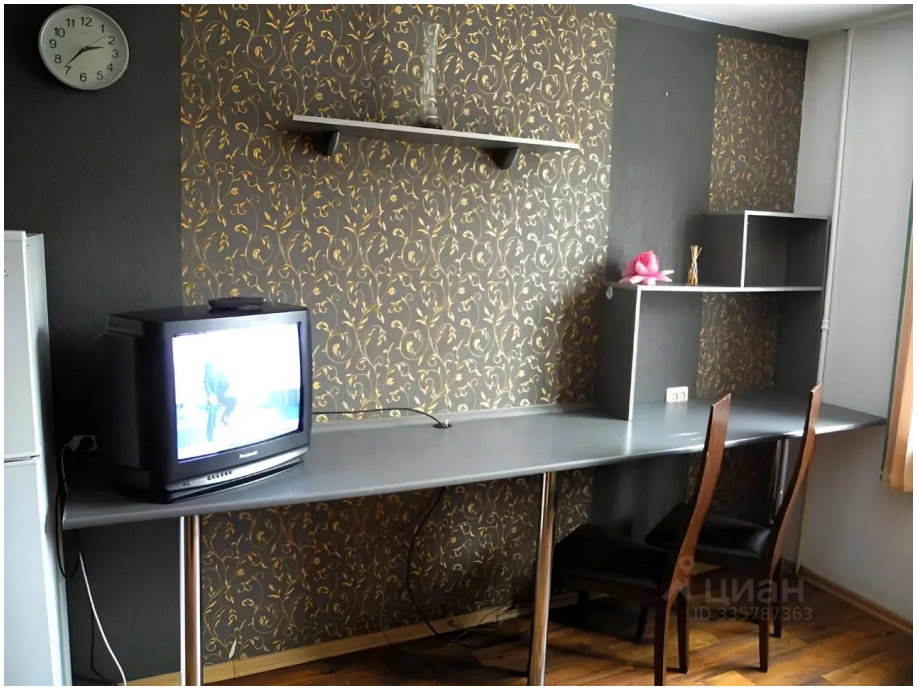



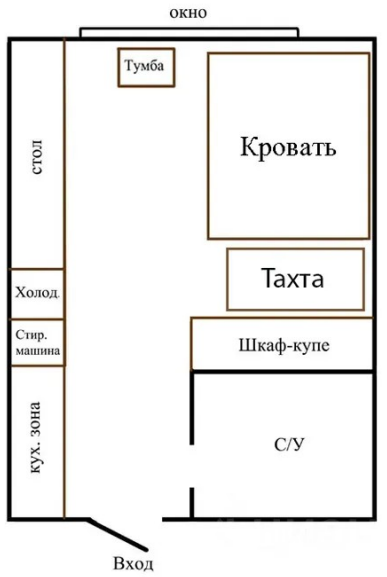


© 2012 - 2026 ЦИАН. Крупнейшая и самая достоверная база данных по аренде и продаже жилой, коммерческой и загородной недвижимости - www.cian.ru





© 2012 - 2026 ЦИАН. Крупнейшая и самая достоверная база данных по аренде и продаже жилой, коммерческой и загородной недвижимости - www.cian.ru