3-комн. кв.

11 ноября, 15:27

Приморский край, Находка, ул. Пирогова, 52

Метро:

6 500 000 ₽ возможна ипотека

126 214 ₽ за м²



Общая информация:

Этаж:	4 / 5
Тип дома:	вторичка, панельный дом
Тип продажи:	свободная
Общая площадь:	51.5 м²
Площадь комнат:	—
Жилая площадь:	—
Площадь кухни:	10.0 м²
Санузел:	1 разд.
Балкон:	1 балк.
Лифт:	нет
Вид из окна:	—
Телефон:	нет

В квартире:

✗ Телефон

Представитель: **Представитель: ID 94618548**

Продается готовая 3-комнатная квартира 51,5 м2 на 4 этаже.Ремонт White Box.Заезжай и живи. Вам больше не нужно выбирать между ипотекой и дорогим ремонтом. Мы сделали самую грязную и сложную работу за вас. На полу — ровная стяжка вместо старых скрипучих досок, стены выведены штукатуркой в идеальный ноль под обои, по всей квартире разведена новая безопасная электрика. Стояки и батареи — новые. А ванная и туалет уже радуют теплым полом, инсталляцией Grohe, гигиеническим душем и датчиками протечки. Осталось только выбрать цвет стен и завезти мебель.

Ссылка на объявление: https://www.cian.ru/sale/flat/326572057

© 2012 - 2026 ЦИАН. Крупнейшая и самая достоверная база данных по аренде и продаже жилой, коммерческой и загородной недвижимости - www.cian.ru





© 2012 - 2026 ЦИАН. Крупнейшая и самая достоверная база данных по аренде и продаже жилой, коммерческой и загородной недвижимости - www.cian.ru



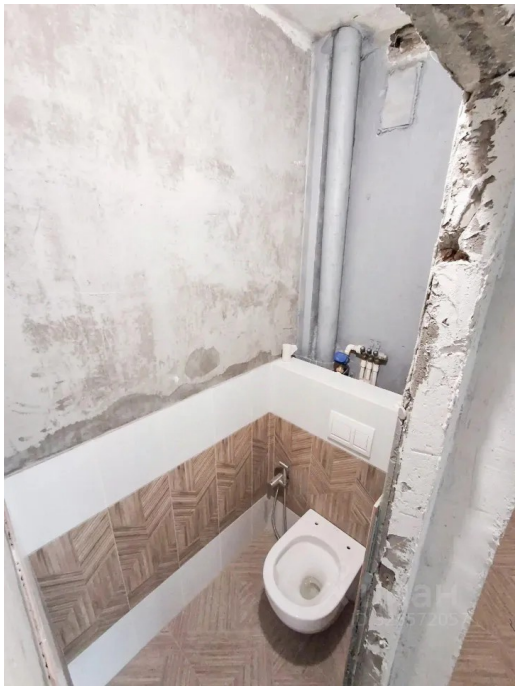





© 2012 - 2026 ЦИАН. Крупнейшая и самая достоверная база данных по аренде и продаже жилой, коммерческой и загородной недвижимости - www.cian.ru









© 2012 - 2026 ЦИАН. Крупнейшая и самая достоверная база данных по аренде и продаже жилой, коммерческой и загородной недвижимости - www.cian.ru

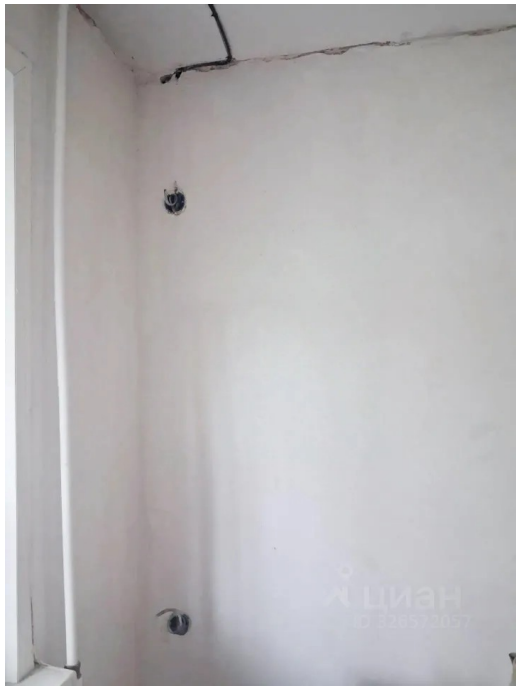



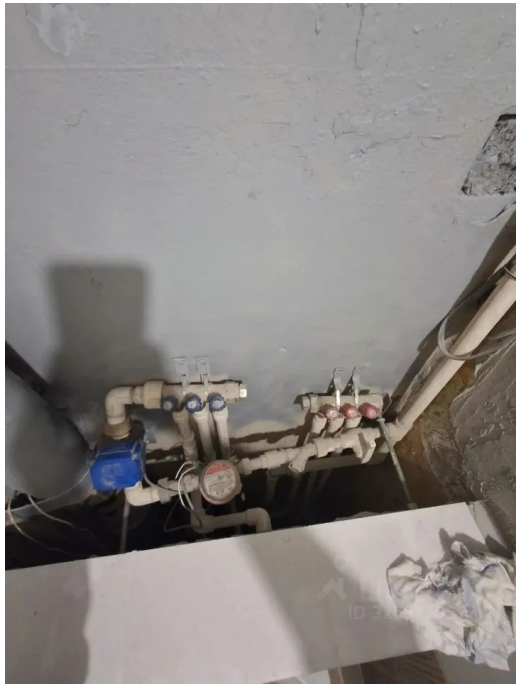



© 2012 - 2026 ЦИАН. Крупнейшая и самая достоверная база данных по аренде и продаже жилой, коммерческой и загородной недвижимости - www.cian.ru





© 2012 - 2026 ЦИАН. Крупнейшая и самая достоверная база данных по аренде и продаже жилой, коммерческой и загородной недвижимости - www.cian.ru