3-комн. кв.

30 октября, 04:33

Приморский край, Уссурийск, ул. Строительная, 2

Метро:

5 100 000 ₽ возможна ипотека

102 616 ₽ за м²



Общая информация:

Этаж:	3 / 5
Тип дома:	вторичка, кирпичный
Тип продажи:	—
Общая площадь:	49.7 м²
Площадь комнат:	—
Жилая площадь:	—
Площадь кухни:	4.0 м²
Санузел:	1 разд.
Балкон:	1 балк.
Лифт:	нет
Вид из окна:	двор и улица
Телефон:	нет

В квартире:

✗ Телефон

Представитель: **Дмитрий Леонов**

родается трехкомнатная квартира . Планировка с ненесущими межкомнатными перегородками даёт фантазии к ремонту . В доме действует ТСЖ. Окна пластиковые ,балкон застеклен . Жилье находится в тихом районе Инфраструктура развита: в шаговой доступности расположены детский сад, новая благоустроенная зона отдыха, магазины и пункты выдачи заказов. Мебель и бытовая техника Холодильник, Диван, Журнальный столик, Плита, Обеденный стол, Кровать, Кухонный гарнитур Инфраструктура и коммуникации Домофон, Кабельное телевидение, Парковка Дополнительные услуги Полное юридическое сопровождение сделки.

Ссылка на объявление: https://www.cian.ru/sale/flat/333250755

© 2012 - 2026 ЦИАН. Крупнейшая и самая достоверная база данных по аренде и продаже жилой, коммерческой и загородной недвижимости - www.cian.ru



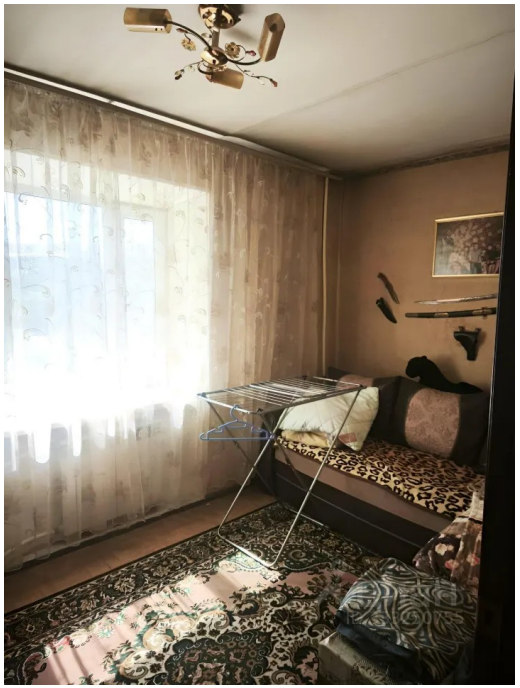

© 2012 - 2026 ЦИАН. Крупнейшая и самая достоверная база данных по аренде и продаже жилой, коммерческой и загородной недвижимости - www.cian.ru









© 2012 - 2026 ЦИАН. Крупнейшая и самая достоверная база данных по аренде и продаже жилой, коммерческой и загородной недвижимости - www.cian.ru









© 2012 - 2026 ЦИАН. Крупнейшая и самая достоверная база данных по аренде и продаже жилой, коммерческой и загородной недвижимости - www.cian.ru

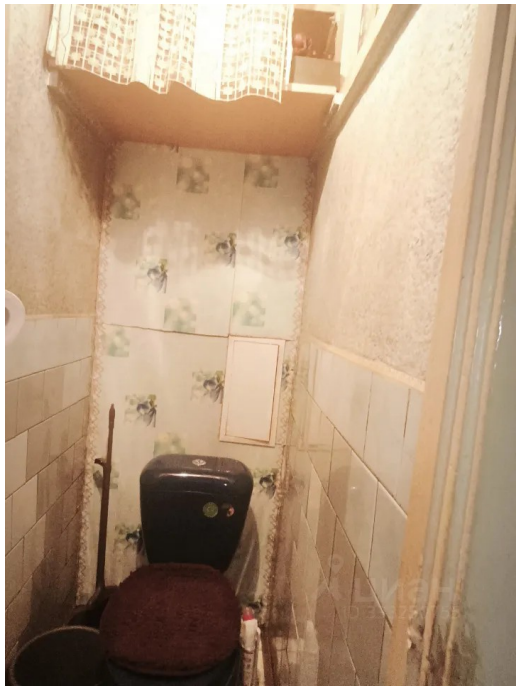







© 2012 - 2026 ЦИАН. Крупнейшая и самая достоверная база данных по аренде и продаже жилой, коммерческой и загородной недвижимости - www.cian.ru





© 2012 - 2026 ЦИАН. Крупнейшая и самая достоверная база данных по аренде и продаже жилой, коммерческой и загородной недвижимости - www.cian.ru